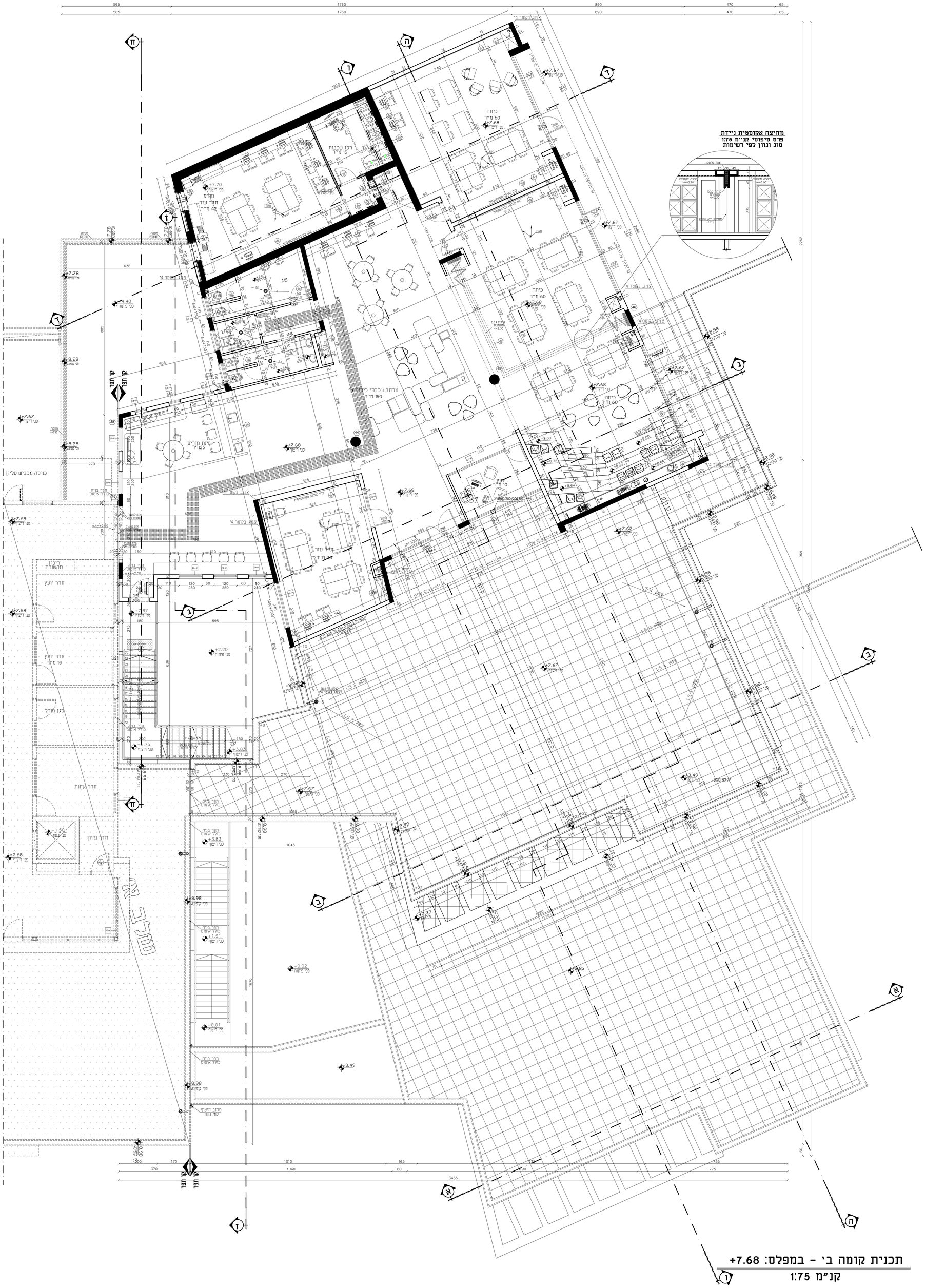

תכנית קומה ב' - במפלס: +7.68

קנ"מ 1:75

הערה -

-קירות חוץ עובי 22-23 סיים איטונג \ פומים 8 חורים
-קירות פנים עובי 10 \20 ס"מ איטונג\בטון 4 חורים
-חיפוי אבן טיבעית דגם "גימעין" עיבוד מופר עובי מינימלי 4 ס"מ מידת גובה 25 ס"מ ארוך מינימלי לאבן 50 ס"מ
התקנה לפי ת"י 2378 חלק 1 ו ת"י 5378

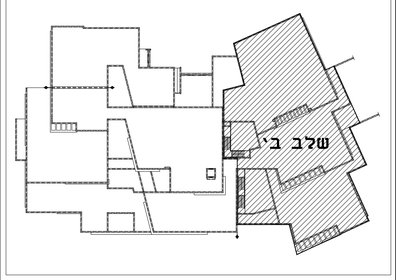

תאריך:	תפוצה:	כמות:

תאריך:	שינוים:	מהדורה:

הערות כלליות:
- המבצע אחראי לבדיקת המידות והתאמתן במקום.
- בכל מקרה של ספק, טעות או אי התאמה יש לפנות למתכנן.
- אין לבצע מידות עיפ מדידה מהשרטוט.
- חומרי גמר ואביזרי פרוזל יורכבו לאחר אישור המתכנן.
- אין לעשות כל שימוש בתכנית זו או בהעיונות הגלומים בה ללא אישור בכתב מהמתכנן
- מהנדס ו/או יועץ אשר שמו רשום מעל שם האדריכל בתכנית זו נושא לבדו באחראיות המקצועית והחוקית לתכנית.

פרויקט:
בי"ס מקיף חדשני
- כפר ברא -

נושא:
תכנית קומה ב'
שלב ב'

לעיון	לאישור	למכרז	לביצוע 01/09/2024

מזמין:	מס' גליון:	מהדורה:
מ.מ.כפר-ברא	PL-03	01

אדריכל אחראי:	מבקר:
תאופיק קסום	שמרית יונגר

קנה מידה:	מס' עבודה:	קובץ:
1:75	40/004	DA-40004-01

DATUM Eng Ltd
Engineering Services And Consulting
Tel: 04-6419957 | Fax: 04-6411646 | Kfar Kana 16930 | P.O.Box: 132
E.Mail: Datum@datum-eng.com